HAZIR MISIN? BAŞLIYORUZ.
ÇOK HEYECANLI-YIM, BABA.
SELÂM ÇOCUKLAR! UZUN BİR ARADAN SONRA YİNE BİRLİKTEYİZ.
SİZİ NASIL ÖZLEDİK, BİR BİLSENİZ.
TATİLİNİZ NASIL GEÇTİ?.. BOL BOL DENİZE GİRMİŞSİNİZDİR, SANIRIM ...
BİZİM TATİLİMİZİ SORARSANIZ ...
... EH, DOĞRUSU BİZ ÖYLE DENİZE FALAN GİRMEDİK, ÇÜNKÜ ...
... BİZ KEDİLER ISLANMAKTAN HOŞLANMAYIZ.
O YÜZDEN TATİLİMİZİ BAŞKA TÜRLÜ DEĞERLENDİRDİK...
BOL BOL KİTAP OKUDUK. BİRBİRİNDEN GÜZEL YAPITLARDI HEPSİ DE...
HELE O HEYECANLI DEDEKTİF ROMANLARI ...
BÜTÜN BUNLARI SİZİNLE PAYLAŞMAK İSTERDİK... AMA, ANLATMAK YETMEZ Kİ...
İYİSİ Mİ, GELİN BU ÖYKÜLERİ BİRLİKTE YENİDEN YAŞAYALIM... ÇEVİRİN SAYFAYI!
HAYDİ!

ŞERLOK MIRNAV
BASKERVİLLERİN KÖPEĞİ
YAĞMURLU BİR LONDRA AKŞAMI... BAKER STREET'DEKİ EVDE ŞERLOK MIRNAV'LA YAKIN DOSTU DOKTOR WATSON ARASINDA İLGİNÇ BİR KONUŞMA GEÇİYORDU...
İZLERE DİKKATİNİ ÇEKERİM WATSON!
TAMAM CANIM, SİLİYORUZ İŞTE! AYRICA HAVA YAĞMURLUYDU BİLİYORSUN.
İYİ BİR DEDEKTİF TİTİZ OLMALI DOSTUM.
ÖHHÖ, ÖHHÖ, ÖÖH!..
AMAN!
NASIL İÇİYORLAR BUNU YAHU?
AMA, PİPOSUZ BİR ŞARLOK DA DÜŞÜNÜLMEYECEĞİNE GÖRE...
BİRAZ SU VE. SABUNLA, BU SORUNA...
...TEMİZ BİR ÇÖZÜM BULUNABİLİR. İŞTE BÖYLE...
AZİZİM, ŞU ARA ELİMİZDE İLGİNÇ BİR DAVA YOK GİBİ. AYRICA DAHA KİRAYI DA VERMEDİK...
SABAH BİZ YOKKEN BİRİ UĞRAMIŞ YA... BELKİ DE KÂRLI BİR İŞ...
TEKRAR UĞRAR MI BAKALIM?.. AYRICA, KİM OLDUĞUNU BİLE BİLMİYORUZ...
UNUTTUĞU ŞEMSİYE İÇİN UĞRAYACAKTIR.
HEM, İYİ BİR DEDEKTİF ŞEMSİYESİNE BAKARAK SAHİBİNİN KİM OLDUĞUNU ANLAYABİLMELİ...

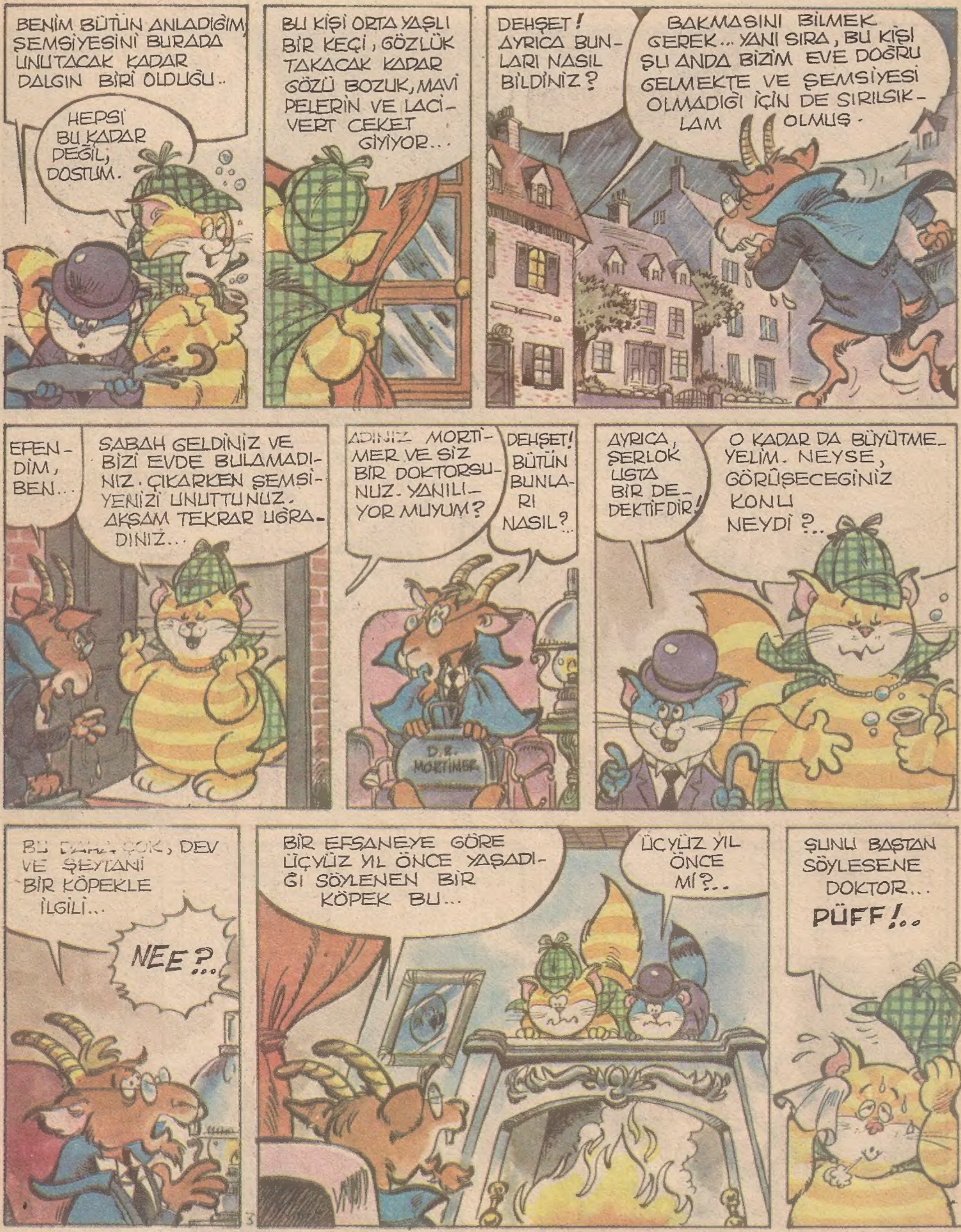
BENİM BÜTÜN ANLADIĞIM, ŞEMSİYESİNİ BURADA UNUTACAK KADAR DALGIN BİRİ OLDUĞU..
HEPSİ BU KADAR DEĞİL, DOSTUM.
BU KİŞİ ORTA YAŞLI BİR KEÇİ, GÖZLÜK TAKACAK KADAR GÖZÜ BOZUK, MAVİ PELERİN VE LACİVERT CEKET GİYİYOR...
DEHŞET! AYRICA BUNLARI NASIL BİLDİNİZ?
BAKMASINI BİLMEK GEREK... YANI SIRA, BU KİŞİ ŞU ANDA BİZİM EVE DOĞRU GELMEKTE VE ŞEMSİYESİ OLMADIĞI İÇİN DE SIRILSIKLAM OLMUŞ.
EFENDİM, BEN...
SABAH GELDİNİZ VE BİZİ EVDE BULAMADINIZ. ÇIKARKEN ŞEMSİYENİZİ UNUTTUNUZ. AKŞAM TEKRAR UĞRADINIZ...
ADINIZ MORTİMER VE SİZ BİR DOKTORSUNUZ. YANILIYOR MUYUM?
DEHŞET! BÜTÜN BUNLARI NASIL?..
D.R. MORTIMER
AYRICA, ŞERLOK USTA BİR DEDEKTİFDİR!
O KADAR DA BÜYÜTMEYELİM. NEYSE, GÖRÜŞECEĞİNİZ KONU NEYDİ?..
BU DAHA ÇOK, DEV VE ŞEYTANİ BİR KÖPEKLE İLGİLİ...
NEE?..
BİR EFSANEYE GÖRE ÜÇYÜZ YIL ÖNCE YAŞADIĞI SÖYLENEN BİR KÖPEK BU...
ÜÇYÜZ YIL ÖNCE Mİ?..
ŞUNU BAŞTAN SÖYLESENE DOKTOR...
PÜFF!..

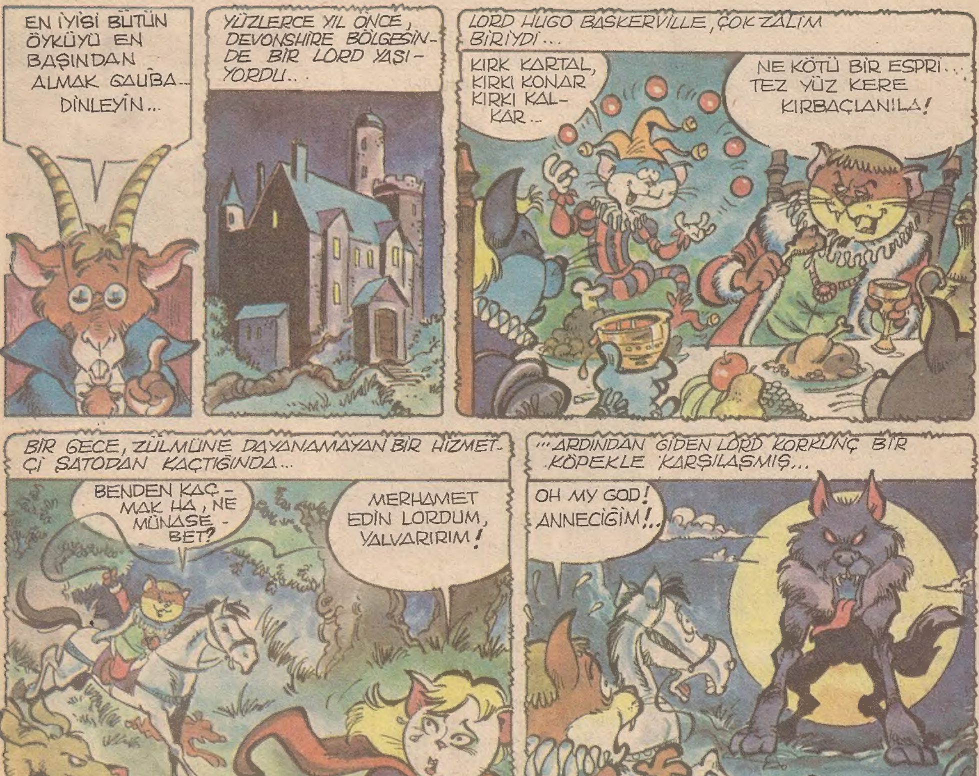
EN İYİSİ BÜTÜN ÖYKÜYÜ EN BAŞINDAN ALMAK GAUBA... DİNLEYİN...
YÜZLERCE YIL ÖNCE, DEVONSHIRE BÖLGESİNDE BİR LORD YAŞIYORDU...
LORD HUGO BASKERVILLE, ÇOK ZALİM BİRİYDİ...
KIRK KARTAL, KIRKI KONAR KIRKI KALKAR...
NE KÖTÜ BİR ESPRİ... TEZ YÜZ KERE KIRBAÇLANIL A!
BİR GECE, ZÜLMÜNE DAYANAMAYAN BİR HİZMETÇİ ŞATODAN KAÇTIĞINDA...
BENDEN KAÇMAK HA, NE MÜNASEBET?
MERHAMET EDİN LORDUM, YALVARIRIM!
...ARDINDAN GİDEN LORD KORKUNÇ BİR KÖPEKLE KARŞILAŞMIŞ...
OH MY GOD! ANNECİĞİM!..
...BU OLAYDAN SONRA LORD AKLINI KAÇIRMIŞ...
KARTAL, PARTAL, TARTAR...AGA, GAGA, GUGUUU...
BÖYLECE ŞATOSU VE ARAZİSİ MİRASÇISINA KALMIŞ...
...ŞEYTAN KÖPEK BİR EFSANE OLMUŞ ÇIKMIŞ... LORDUN SOYUNDAN GELENLERİN LÂNETLENİP ÇILDIRDIĞI SÖYLENMİŞ HEP...
İYİ DE BUNUN BENİMLE İLGİSİ NE?
BİTMEDİ... SON BASKERVİLLE LORDU DA GEÇEN HAFTA BİR ŞOK GEÇİREREK ÇILDIRDI.
BAYGIN VUCUDUN YANINDA AYAK İZLERİ VARDI...
DEV BİR KÖPEĞİN İZLERİYDİ BUNLAR...

Sürecek

MIRNAV / 2 — SİNAN GÜRDAĞCIK

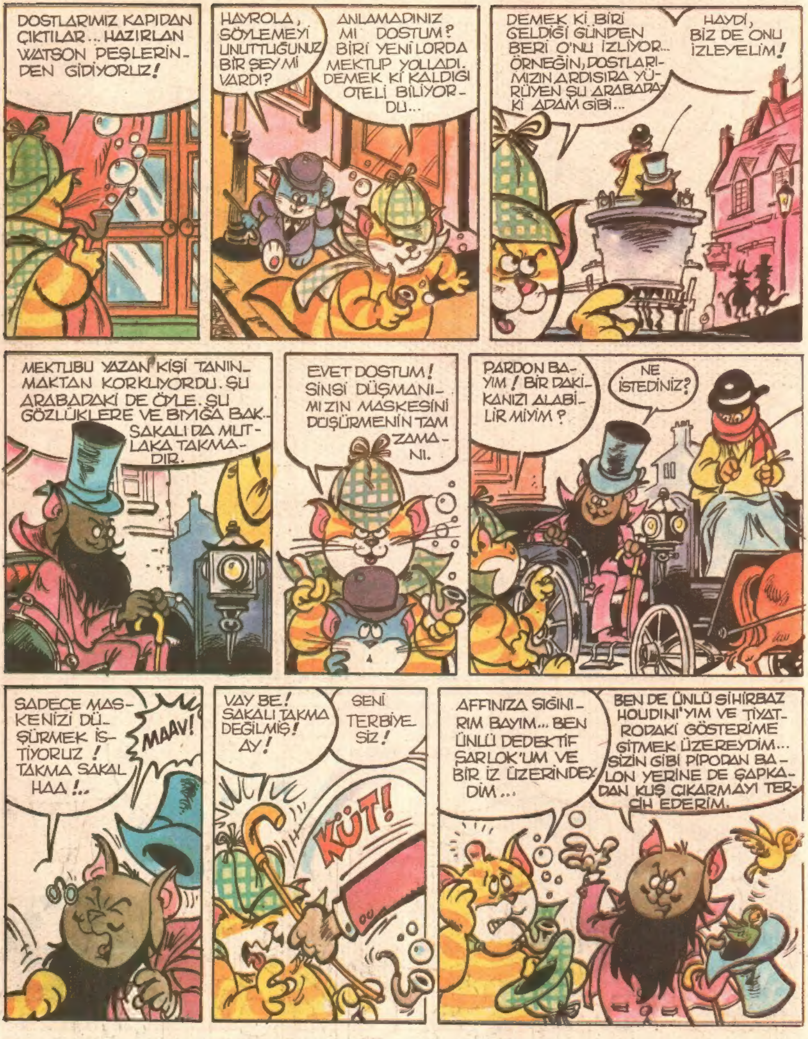
DOSTLARIMIZ KAPIDAN ÇIKTILAR... HAZIRLAN WATSON PEŞLERİNDEN GİDİYORUZ!
HAYROLA, SÖYLEMEYİ UNUTTUĞUNUZ BİR ŞEY Mİ VARDI?
ANLAMADINIZ MI DOSTUM? BİRİ YENİ LORDA MEKTUP YOLLADI. DEMEK Kİ KALDIĞI OTELİ BİLİYORDU...
DEMEK Kİ BİRİ GELDİĞİ GÜNDEN BERİ O'NU İZLİYOR... ÖRNEĞİN, DOSTLARIMIZIN ARDISIRA YÜRÜYEN ŞU ARABADAKİ ADAM GİBİ...
HAYDİ, BİZ DE ONU İZLEYELİM!
MEKTUBU YAZAN KİŞİ TANINMAKTAN KORKUYORDU. ŞU ARABADAKİ DE ÖYLE. ŞU GÖZLÜKLERE VE BIYIĞA BAK. SAKALI DA MUTLAKA TAKMADIR.
EVET DOSTUM! SİNSİ DÜŞMANIMIZIN MASKESİNİ DÜŞÜRMENİN TAM ZAMANI.
PARDON BAYIM! BİR DAKİKANIZI ALABİLİR MİYİM?
NE İSTEDİNİZ?
SADECE MASKENİZİ DÜŞÜRMEK İSTİYORUZ! TAKMA SAKAL HAA!..
MAAV!
VAY BE! SAKALI TAKMA DEĞİLMİŞ! AY!
SENİ TERBİYESİZ!
KÜT!
AFFINIZA SIĞINIRIM BAYIM... BEN ÜNLÜ DEDEKTİF ŞARLOK'UM VE BİR İZ ÜZERİNDEYDİM...
BEN DE ÜNLÜ SİHİRBAZ HOUDINI'YIM VE TİYATRODAKİ GÖSTERİME GİTMEK ÜZEREYDİM... SİZİN GİBİ PİPODAN BALON YERİNE DE ŞAPKADAN KUŞ ÇIKARMAYI TERCİH EDERİM.

ARABACI, ÇEEK!
BÜYÜLÜ KÖPEKTEN SONRA ŞİMDİ DE BÜYÜCÜ...ÇATTIK VALLA !.. YİNE DE O ARABANIN LORD'U İZLEDİĞİNDEN EMİNDİM. NASIL YANILDIM ANLAMIYORUM ?
ASLINDA YANILMIŞ SAYILMAZSINIZ...
YALNIZCA YALNIZ KİŞİYE SALDIRDINIZ. BENCE ONLARI İZLEYEN SİHİRBAZ DEĞİL ARABACIYDI. TANINMAMAK İÇİN YÜZÜNÜ ÖRTMÜŞTÜ
DEMEE! HEMEN YAKALAYALIM!
ARTIK ÇOK GEÇ... ...
HAH, HA, HA!..
DAHA SONRA
BİRİNİN SİZİNLE UĞRAŞTIĞI KUŞKUSUZ. ŞATOYA YALNIZ GİTMEMELİSİNİZ...AMA LONDRA'DA ÇÖZMEM GEREKEN BAŞKA DAVALAR OLDUĞU İÇİN SİZİNLE BEN GELEMİYECEĞİM.
BAŞKA DAVALAR HA... BİZ SİNEK AVLIYORDUK YAHU.
ANCAK, BENİM YERİME WATSON SİZİNLE GELECEK VE İŞLERİM BİTENE KADAR ŞATODA SİZİ O KORUYACAK... DEĞİL Mİ WATSON?
YES, SÖR!
BÖYLECE, LORD, DOKTOR WATSON DEVONSHIRE'A DOĞRU YOLA ÇIKARLAR...
İÇİNİZ RAHAT OLSUN LORDUM... SİZİ KORUMAK İÇİN YANIMA TABANCA BİLE ALDIM...
TABANCA MI ?!.
RENGİNİZ NEDEN SOLDU ÖYLE?
ŞEYY... BEN KÖPEKTEN KORKMAM. AMA, TABANCADAN ÜRKERİM... ŞEYTAN DOLDURUR...
BU İSTASYONDA İNİYORUZ... BURADAN ŞATOYA KADAR OLAN YOLU ARABAYLA ALACAĞIZ...
İŞTE ŞATONUZ... NASIL?
KORKUNÇ!.. YANİ, KORKUNÇ GÜZEL...

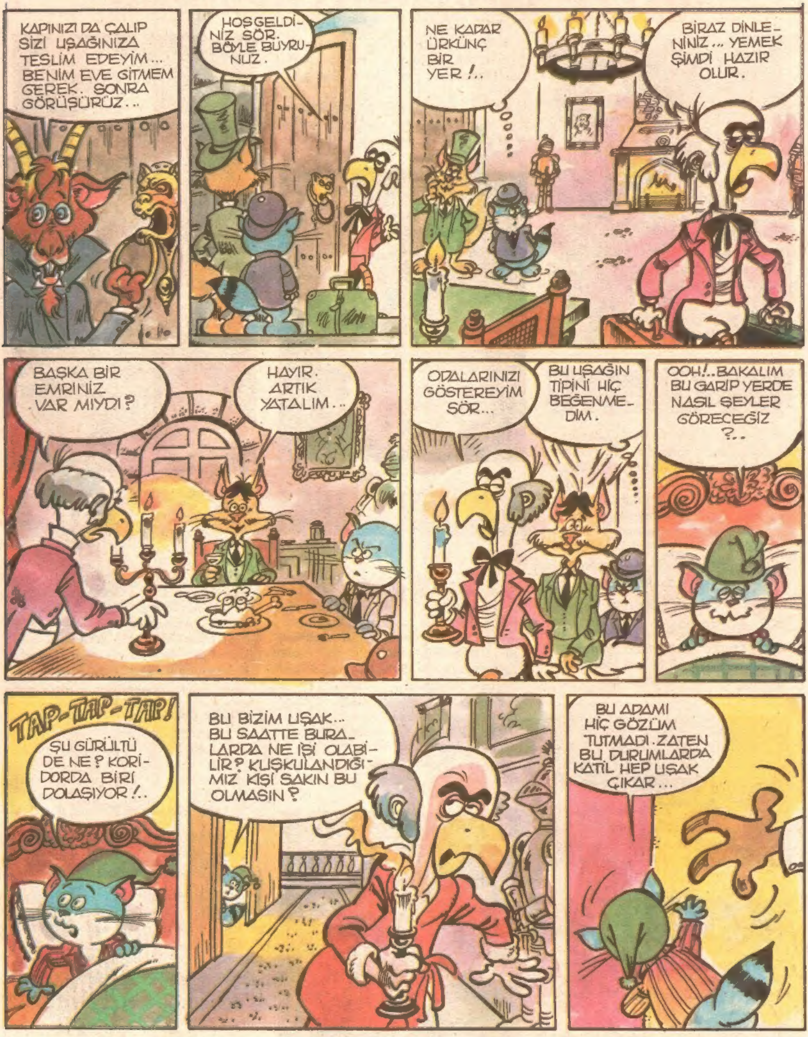
KAPINIZI DA ÇALIP SİZİ UŞAĞINIZA TESLİM EDEYİM... BENİM EVE GİTMEM GEREK. SONRA GÖRÜŞÜRÜZ...
HOŞGELDİNİZ SÖR. BÖYLE BUYRUNUZ.
NE KADAR ÜRKÜNÇ BİR YER !..
BİRAZ DİNLENİNİZ... YEMEK ŞİMDİ HAZIR OLUR.
BAŞKA BİR EMRİNİZ VAR MIYDI ?
HAYIR. ARTIK YATALIM...
ODALARINIZI GÖSTEREYİM SÖR...
BU UŞAĞIN TİPİNİ HİÇ BEĞENMEDİM.
OOH!..BAKALIM BU GARİP YERDE NASIL ŞEYLER GÖRECEĞİZ ?..
TAP-TAP-TAP!
ŞU GÜRÜLTÜ DE NE ? KORİDORDA BİRİ DOLAŞIYOR !..
BU BİZİM UŞAK... BU SAATTE BURALARDA NE İŞİ OLABİLİR ? KUŞKULANDIĞIMIZ KİŞİ SAKIN BU OLMASIN ?
BU ADAMI HİÇ GÖZÜM TUTMADI. ZATEN BU DURUMLARDA KATİL HEP UŞAK ÇIKAR...

GECE YARISI İŞ ÇEVİRİYOR... BU UŞAĞIN TİPİNİ HİÇ TUTMADIM...
Ayy!
KORKMAYIN WATSON, BENİM, LORD BASKERVİLLE! BU SAATTE NE YAPIYORSUNUZ BURADA?
UŞAĞINIZIN HAREKETLERİNDEN KUŞKULANDIM DOSTUM. NE YAPTIĞINI ANLAMAK İÇİN O'NU İZLİYORDUM... AMA, ŞİMDİ ORTADAN KAYBOLDU...
EN İYİSİ GİDİP YATALIM. UŞAĞI YARIN SORGUYA ÇEKERİZ...
ERTESİ GÜN...
GECE AÇIK KALMIŞ PENCERE VAR MI, KONTROL EDEYİM, DİYE DOLAŞIYORDUM SÖR...
BU AÇIK KALMIŞ PENCERE MASALINI YUTMADIM BEN... UŞAĞI GÖZALTINDA BULUNDURMAK GEREK...GECEYARISI KÖPEKLER ULUDU MU?
EVET...
HEY! BUNLAR DA NE?
OH MY GOOD!.. BUNLAR DEV BİR KÖPEĞİN AYAK İZLERİ...
ŞERLOK, "GECE ŞATODAN DIŞARI ÇIKMAYIN" DERKEN HAKLIYMIŞ...
HİÇ DE DEĞİL!
PARDON... KİM OLDUĞUNUZU ÖĞRENEBİLİR MİYİM SÖR?
OF COURSE! BEN DOĞABİLGİNİ STAPLETON, VE ŞUNU DERİM Kİ, DOĞA KANUNLARINA GÖRE BÖYLE BİR KÖPEK OLAMAZ... EVİME BUYURMAZ MIYDINIZ?..
ÇAYINIZA SÜT ALIR MIYDINIZ?.. BEN BU ŞEYTAN KÖPEĞE İNANMIYORUM. BÜTÜN BUNLAR KÖYLÜLERİN UYDURMASI BENCE...
İZNİNİZLE, HAVA KARARMAK ÜZERE...
HA! HA! BUNLAR BOŞ İNANÇLAR DOSTUM. YARIN GECE YEMEĞE DAVETLİM OLUN VE KORMADIĞINIZI GÖSTERİN.
GECE DAVETİ HA? HIMM!...

BU BİLGİNİ DE HİÇ GÖZÜM TUTMADI. GECE ŞATO DIŞINA ÇIKMANIZ İÇİN SİZİ ADETA KIŞKIRTIYOR...
ÇOK KUŞKUCUSUNUZ DOSTUM...
O GECE...
ONU BUNU BİLMEM. BU GECE NÖBET TUTACAK VE ÇEVREYİ GÖZETLEYECEĞİM...
ŞANSIM VARSA ŞU KÖPEĞİ DE GÖREBİLİRİM BELKİ...
HEY! O DA NE? İLERDEKİ YIKINTILARIN YANINDA BİRİ VAR...
VAYY! O DA ŞATOYU GÖZLÜYOR!
KÖPEĞİ BİLMEM AMA, TABANCA KURŞUNUNA KARŞI KOYACAK ADAM DAHA DOĞMADI...
GİZLİ İŞLER PEŞİNDEYKEN YAKAYI ELE VERDİNİZ BAYIM... DÖNÜN DE YÜZÜNÜZ NEYE BENZİYOR GÖRELİM.
NEDEN OLMASIN...
ŞERLOK! SİZ LONDRADAYDINIZ!
HAYIR DOSTUM, SİZ GELMEDEN ÖNCE BEN BURAYA VARMIŞTIM BİLE... KİMSEYİ KUŞKULANDIRMADAN ÇEVREYİ İNCELEYEBİLMEK İÇİN DE LONDRADAKİ İŞLER MASALINI UYDURDUM.
ÖYLEYSE, BURADA YAŞAYANLARI TANIYORSUNUZ... BEN UŞAKTAN KUŞKULANIYORUM... AYRICA DOĞA BİLGİNİ STAPLETON DA LORD'A GECE DIŞARI ÇIKMASI İÇİN ISRAR EDİYOR...
BİLGİNİ DÜRBÜNLE İZLEDİM.. GÖRÜNÜŞTE KUŞKULU BİR DURUM YOK.
YİNE DE BEN BU İKİSİNDEN KUŞKULANIYORUM. AMA DOĞRUSU KÖPEK FALAN GÖRMEDİM...
ORTADA DOLAŞAN BİR KÖPEK VAR WATSON KESİN BU!
ŞATODA...
ŞU TABLODAKİ YÜZ BANA HİÇ YABANCI GELMEDİ SAYIN LORD... KİM BU?
LÂNETE NEDEN OLAN İLK BASKERVILLE LORDU HUGO!

ŞİMDİ HER ŞEYİ ANLIYORUM!..
HER NEYSE... ŞATOYA GELMENİZE NE KADAR MEMNUN OLDUM ANLATAMAM... ŞERLOK...
NE YAZIK Kİ KALAMIYACAĞIM... YARIN DOSTUM WATSON VE BEN LONDRA'YA DÖNMEK ZORUNDAYIZ. BİTİRMEMİZ GEREKEN ÖNEMLİ BİR İŞ VAR DA...
AMA, AMA... BU DURUMDA NASIL OLUR?
BENİ TEHLİKENİN GÖBEĞİNDE YALNIZ MI BIRAKACAKSINIZ?
TEHLİKE FALAN YOK, DOSTUM! BİZİM YOKLUĞUMUZDA EĞLENMEYE BAKIN. ÖZELLİKLE GECE DAVETLERİNİ KAÇIRMAYIN...
HEH-HE... BU ÇOK İYİ İŞTE...
SABAH...
HALA ANLAYAMIYORUM... LORDU BUNCA KUŞKULU KİŞİNİN ARASINDA TEK BAŞINA BIRAKIP LONDRA'YA NASIL GİDERİZ?
ÇOK SAFSIN DOSTUM...
LONDRA'YA FALAN GİTTİĞİMİZ YOK BİZİM. GİDİYORMUŞ GİBİ YAPACAĞIZ Kİ KUŞKULANDIĞIMIZ KİŞİLER HAREKETE GEÇSİNLER. BİZ DE ONLARI SUÇ ÜSTÜ YAKALAYACAĞIZ TABİİ.
YAŞASIN! BU DURUMU LORD'A HABER VERELİM DE KORKMASIN BOŞUNA.
DELİRDİNİZ Mİ SİZ WATSON! BUNU ONA SÖYLEYİNCE ŞATODAKİ UŞAK DA ÖĞRENİRSE NE OLACAK? EN İYİSİ HERKESİN BİZİ YOK BİLMESİ.
GECE...
BU YIKINTILARDAN ŞATO VE ÇEVRESİ ÇOK RAHAT İZLENEBİLİYOR... HEM DE, HER AN DURUMA EL KOYABİLECEK KADAR YAKINIZ...
İŞTE LORD DOSTUMUZ, BİLGİNİN EVİNE DOĞRU YOLA ÇIKTI BİLE...
SAATLERDİR İÇERDELER. STAPLETON, DOSTUMUZU OLABİLDİĞİNCE GECE BIRAKMAK İSTİYOR ANLAŞILAN...
DİKKAT! KAPI AÇILIYOR... ARTIK LORD'U DAHA YAKINDAN İZLEMEK ZORUNDAYIZ...

TABANCANI HAZIR TUT WATSON. ONBEŞ, YİRMİ DAKİKADA ÇOK ŞEY OLABİLİR...
AY! AY! AY!
BRRR... GECELEYİN KIR NE KADAR KORKUNÇ!
DİKKAT DOSTUM WATSON... LORD, ÖNCELERİ LORD'UN KÖPEKLE KARŞILAŞTIGI NOKTAYA GELMEK ÜZERE... ŞİMDİİ...
HAARRRRRR!
AHH!
ANNECİĞİM!
HAYDİ BASTIR WATSON! HEYY! ŞEYTAN MISIN NESİN?!
ELLER YUKARI! KIPIRDARSAN MIHLARIM, BİLMİŞ OL!..
AMAN DİKKAT EDİN ŞEYTAN DOLDURUR.
ŞÜKÜRLER OLSUN ŞERLOK! AMA, BU NE BİÇİM KÖPEK, KONUŞUYOR
KONUŞUR TABİİ... ÇÜNKÜ BU KÖPEK KILIĞINA GİRMİŞ UŞAĞINIZDAN BAŞKASI DEĞİL Kİ...
VE SUÇ ORTAGI DOĞA BİLGİNİ... POLİSLER ONUN İCABINA BAKTILAR BİLE... BAŞINDAN BERİ UŞAKTAN ŞÜPHELENDİM. ÇÜNKÜ, YENİ LORDUN NE ZAMAN LONDRA'YA GELECEGİNİ YALNIZ O BİLEBİLİRDİ... AMA, UŞAĞIN, LORDU MİRASTAN VAZGEÇİRMEKTEN BİR KAZANCI OLAMAZDI... DEMEK Kİ PERDE GERİSİNDE BU İŞTEN KAZANÇLI ÇIKACAK BAŞKA BİRİ VARDI. UŞAGI DA O SATIN ALMIŞTI.
SÖYLEYECEGİNİZ HER ŞEY ALEYHİNİZDE DELİL OLARAK KULLANILABİLİR SÖR...
AVUKAT İSTİYORUM!..
STAPLETONUN İŞİN İÇİNDE OLDUGUNU ŞATODAKİ İLK LORDUN RESMİNİ GÖRÜNCE ANLADIM... İLK LORD, TIPKI STAPLETON'A BENZİYORDU... ARAŞTIRINCA STAPLETON'UN KUZENİNİZ OLDUGUNU ÖĞRENDİM... SİZ ÇILDIRIRSANIZ MİRAS ONA KALACAKTI. BU ARADA WATSON NEREDE YAHU?
BURADAYIM...
EEE... ŞEYY!.. SİZ KÖPEGE ENGEL OLAMASAYDINIZ, BEN, BU AĞAÇTAN KAPLAN GİBİ ONUN ÜZERİNE ATLAYACAKTIM VEE...
BİTTİ